Mars à Saint-Augustin

Lettre d'information de la communauté paroissiale

« Osons la Fraternité »

2024

Eglises de Beaubreuil, Beaune-les-Mines,
Bonnac-la-Côte, Le Palais-sur-Vienne,
St Priest-Taurion, Rilhac-Rancon

La mesure de ma joie

Nous connaissons bien des joies dans notre vie. Les joies toutes simples, comme un succès, une découverte ou la naissance d'un enfant. Le dictionnaire définit la joie comme « émotion agréable et profonde, sentiment exaltant ressenti par toute la conscience » ou bien « contentement, fierté, plaisir, satisfaction, gaieté », etc.

Puis-je me contenter de ces définitions ? La joie véritable est un don, un cadeau de l'Esprit Saint. Tout comme l'amour, la paix, la patience, la bonté, la bienveillance, la fidélité, la douceur et la maîtrise de soi. Ce cadeau, je ne peux le recevoir que dans la vérité sur moi-même et sur les autres. Cette vérité, c'est le Christ et mon prochain — ils sont la mesure de ma joie. Lorsque je visitais deux hommes détenus à Châteauroux pendant 6 ans, il m'arrivait de franchir les portes du centre de détention avec appréhension et cependant, la rencontre avec les détenus pouvait devenir source de joie profonde.

L'Évangile (Matthieu 25, 35 ss) pose les bonnes questions : quand est-ce que nous t'avons vu… ? Tu avais donc faim, et nous t'avons nourri ? Tu avais soif, et nous t'avons donné à boire ? Tu étais un étranger, et nous t'avons accueilli ? Tu étais nu, et nous t'avons habillé ? Tu étais malade ou en prison… Quand sommes-nous venus jusqu'à toi ? « Amen, je vous le dis : chaque fois que vous l'avez fait à l'un de ces plus petits de mes frères, c'est à moi que vous l'avez fait. » Voilà la recette de la vraie joie !

Quel est le petit faire que je peux faire et que je dois faire dans le grand laisser-faire ?

Bon car'aime

Jean-Michel Bonnin, votre curé

Permanences d'accueil

Demandes pour baptême, mariage, inscription catéchisme, éveil à la foi, écoute …

Le mardi matin de 10 h à 12h

Maison paroissiale St Augustin - 42 rue des Sagnes - 87280 Limoges Beaubreuil - Tél : 05 55 35 45 45
Secrétariat : mardi et jeudi de 10h à 12h30 et de 14h à 16h30
Mail : paroisse.staugustin1@orange.fr

… l'agenda paroissial en mars

Dimanche 3	10 h	Exposition CCFD-Terre Solidaire dans l'église avant la messe	Beaubreuil
Jeudi 7	18 h	Conseil Economique	Beaubreuil
Vendredi 8	14 h	Lancement du Denier de l'Eglise	Maison diocésaine
Samedi 9	15 h	Goûter pour les personnes seules préparé par le KT et l'aumônerie	Beaubreuil
Dimanche 10	9 h	Journée de préparation au mariage	Le Faubourien
Lundi 11	14 h 30	Rosaire chez Francine	
Mardi 12	18 h 30	Soirée inter-religieuse	Beaubreuil
Mercredi 13	14 h 30	Atelier Bible chez Sylviane (06 22 15 66 95)	
Dimanche 17	9 h	Journée de préparation au mariage	Le Faubourien
Mardi 19	18 h	Répétition des chants	Beaubreuil
Mercredi 20	14 h 30	Messe à l'EHPAD	Le Palais
Jeudi 21	18 h	Equipe Pastorale	Beaubreuil

… l'agenda des jeunes

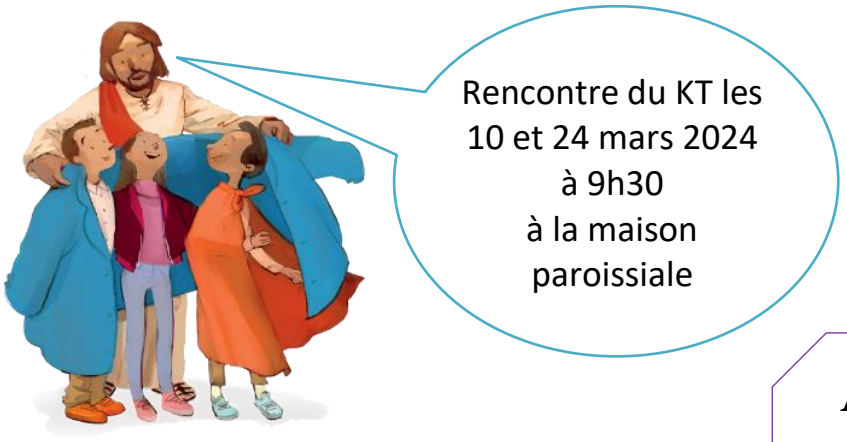

Eveil à la Foi
Le samedi 16 mars de 10h à 11h30 à la maison paroissiale

Aumônerie 6e-5e-4e-3e
Le 24 mars à 9h30 à la maison paroissiale

- Vendredi 8 mars à 18h30 à l'église Sainte-Bernadette : Sacrement de réconciliation pour les jeunes collégiens du doyenné Arc Nord Limoges et les lycéens de Gay Lussac.
- Samedi 16 mars à 14h à l'église Sainte-Bernadette : Sacrement du pardon pour les enfants du catéchisme des paroisses de Saint-Eloi, Saint-Augustin et La Trinité.
- Les 16 et 17 mars : Week-end de retraite pour les confirmands de l'Arc Nord de Limoges au monastère de l'Annonciade à Saint-Doulchard (18).

Célébrations du pardon :

Mardi 19 mars à 15 h Saint-Paul-Saint-Louis
à 19 h aux Saints-Anges

Mercredi 20 mars à 18 h 30 Beaubreuil

Jeudi 21 mars à 19 h à Saint-François

Samedi 9 mars de 15h à 17h à la maison paroissiale de Beaubreuil

pour les personnes seules et leurs chauffeurs

Goûter préparé par les enfants de la catéchèse et de l'aumônerie

N'hésitez pas à vous inscrire ou à informer les personnes seules.

Retour inscription goûter convivial
avant le 6 mars au secrétariat

Soirée inter religieuse avec des membres de la communauté musulmane

Mardi 12 mars de 19h à 22h
Salle paroissiale de Beaubreuil

Présentation du Carême et du Ramadan
puis partage de soupe de nos pays

Si vous souhaitez apporter du potage, merci de la signaler au secrétariat par mail ou téléphone avant le 10 mars.

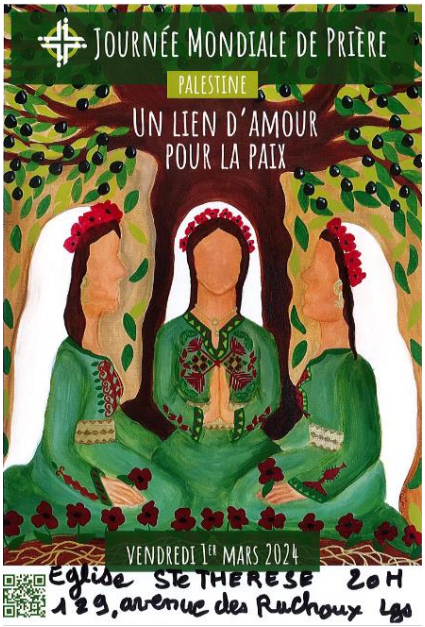

Exposition photos CCFD-Terre Solidaire

En lien avec ce qui se vit dans notre diocèse autour de la solidarité et de la fraternité, le CCFD-TS propose une réflexion autour d'une exposition photos qui nous ouvre aux combats des peuples du Sud, en Inde et en Irak, pour plus de justice. L'exposition sera visible dans l'église de Beaubreuil le 10 mars.

En tant que chrétien, qu'est-ce qui nous interpelle, qui nous choque ou nous encourage ? Voilà la question qui nous sera posé et dont certaines réponses seront lu lors de la messe du 3 mars à Beaubreuil à 11h.

Sylviane, Josette et Dominique

… les messes en mars

Samedi 2 mars	Le Palais 18 h	**3e dimanche de Carême**
Dimanche 3 mars	Beaubreuil 11 h	
Samedi 9 mars	Saint Priest 18 h	**4e dimanche de Carême**
Dimanche 10 mars	Beaubreuil 11 h	
Samedi 16 mars	Rilhac 18 h	**5e dimanche de Carême**
Dimanche 17 mars	Beaubreuil 11 h avec la communauté vietnamienne	
Samedi 23 mars	Bonnac 18 h	
Dimanche 24 mars	Beaubreuil 9 h 30 Saint Priest 11 h	**Rameaux**
Mardi 26 mars	Cathédrale 18 h	**Messe Chrismale**
Jeudi 28 mars	Rilhac 19 h	**Jeudi Saint**
Vendredi 29 mars	Le Palais 19 h	**Office de la Passion**
Samedi 30 mars	Beaubreuil 21 h	**Vigile Pascale**
Dimanche 31 mars	Saint Priest 11 h	**Pâques**
Samedi 6 avril	Le Palais 18 h	
Dimanche 7 avril	Beaubreuil 11 h	

Les messes en semaine (sous réserves annoncées)

- le mardi à Beaubreuil à 9h
- le mercredi au Palais à **18 h 30**

Prière :

- Tous les mercredis à 18 h à la Chapelle Notre Dame de la Cité au Palais, prière et chapelet du Rosaire
- Tous les jeudis à Saint-Priest à 9h45 chez l'une ou l'autre
- Les 1er et 2e mardis du mois Chapelet à Saint-Priest chez l'une ou l'autre (06.19.41.29.08)